

LA PYRITE (Soyons) 02/11/2016

990 Avenue des Frères Montgolfiers - 07130 Soyons 04 75 85 30 28
contact@lapyrite.net



2 places de parking réservées tout proche de l'entrée



L'entrée large spacieuse de plein pied, aucun obstacle pour atteindre la porte d'entrée. La porte d'entrée est aux normes d'aujourd'hui, le barman vous voit arriver et vous ouvre.

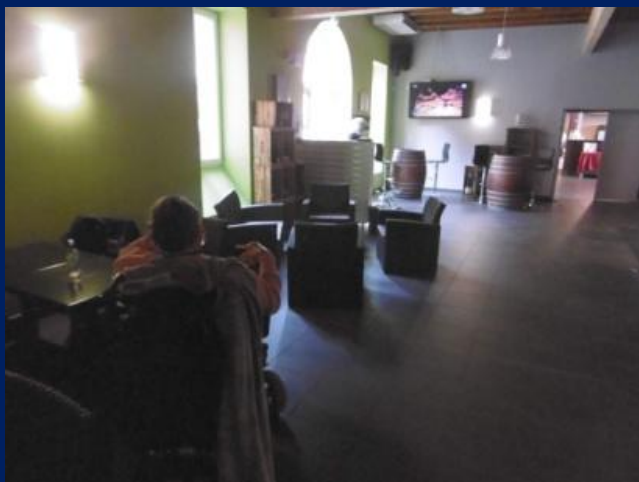

La première salle est un bar, vaste spacieux très facile de s'y mouvoir. Beaucoup de place autour de ces tables pour les personnes en fauteuil.



Le restaurant est une vaste pièce où l'on peut circuler correctement, elle est entièrement de plein pied. Elle dispose de plusieurs tables rondes très pratiques en fauteuil.

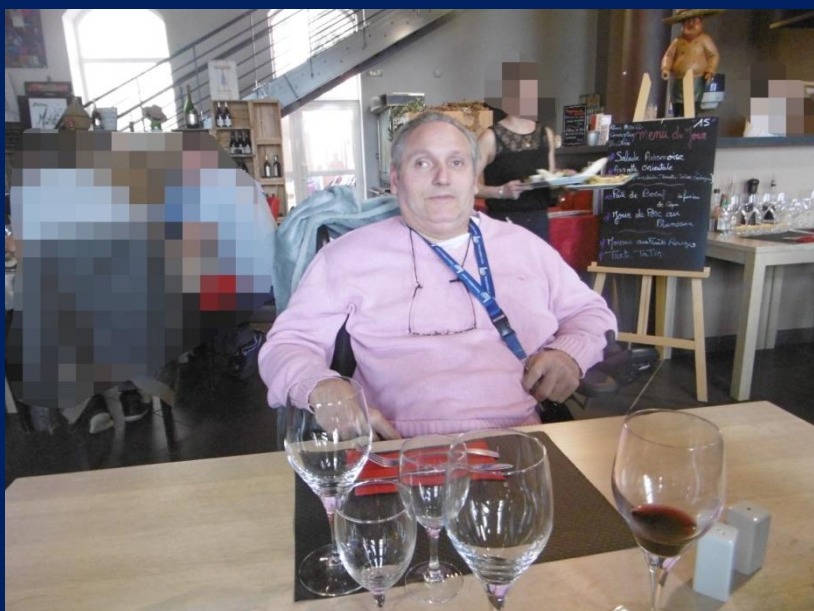

Pour 2 personnes les tables rectangulaires sont à très bonne hauteur et la surface spacieuse du plateau permet d'être très confortablement installé et de manger aisément.



Les sanitaires sont aux normes d'aujourd'hui, spacieux et fonctionnels. Tout est prévu.

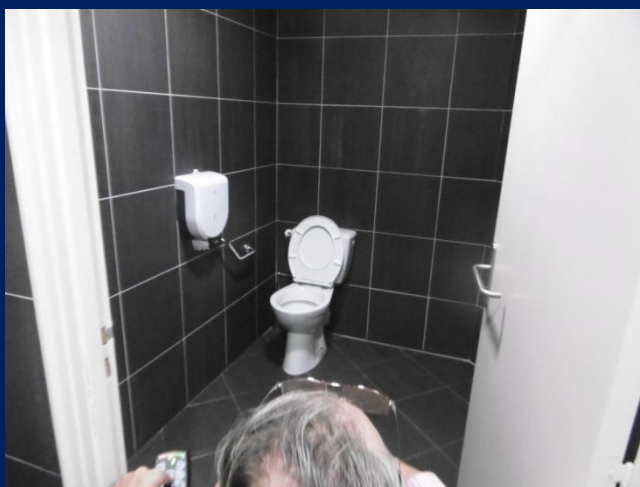

Même le lavabo sans pied vous permet d'accéder au robinet. Manque une rallonge au robinet pour une manipulation aisée. Un détecteur de mouvement sera installé pour ouvrir l'arrivée d'eau lorsque les mains seront avancées sous le robinet.





Cet établissement propose des activités sportives comme le squash, le badminton et le foot en salle. Si vous souhaitez regarder des amis sportifs après un bon repas. Il dispose aussi d'une salle de conférence.

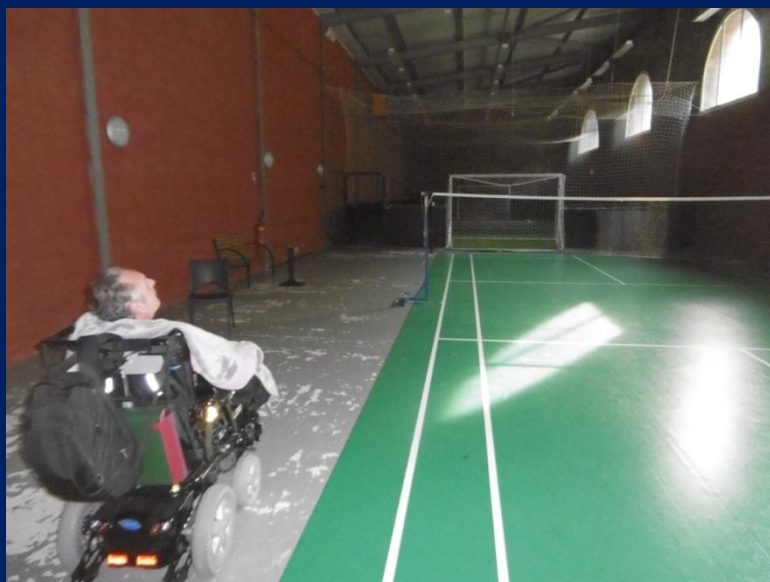

Conclusion :

Si vous avez l'occasion de vous balader en Ardèche voici une étape à découvrir où les personnes à mobilité réduite trouveront un accueil attentif et tout ce dont elles ont besoin pour passer un bon moment dans un cadre reposant, adapté et une cuisine de qualité à 20mn de Valence.